Comune di Fanano

Provincia di Modena

Piano Regolatore Generale

ADOTTATO CON DELIBERA CONSILIARE N. 19 DEL 30.08.2000
APPROVATO CON DELIBERA DI GIUNTA PROVINCIALE N. 317 DEL 05.06.2003

VARIANTE SPECIFICA

ai sensi dell'art. 15, commi 4 bis,c,f, 4 ter,a,b,c, ed 4 quinquies 4 L.R. 24/2017

ADOTTATA con deliberazione del Consiglio Comunale n° _____ del _____

APPROVATA con deliberazione del Consiglio Comunale n° _____ del _____

TAV. 4A.1	ZONIZZAZIONE TERRITORIO Tavola Territorio a destinazione urbana	SCALA 1:5.000

ELABORATO COORDINATO CON LE PRECEDENTI VARIANTI

DATA: Dicembre 2020

SINDACO
Dott. Fabio Cecchetti

PROGETTISTA:
Ing. Massimo Pianta

DIRIGENTE RESPONSABILE DELL'AREA
Ing. Massimo Pianta

ELABORAZIONI CARTOGRAFICHE - DIS. STUDIOUNIDO - Dott. Fabrizio Ceraolo

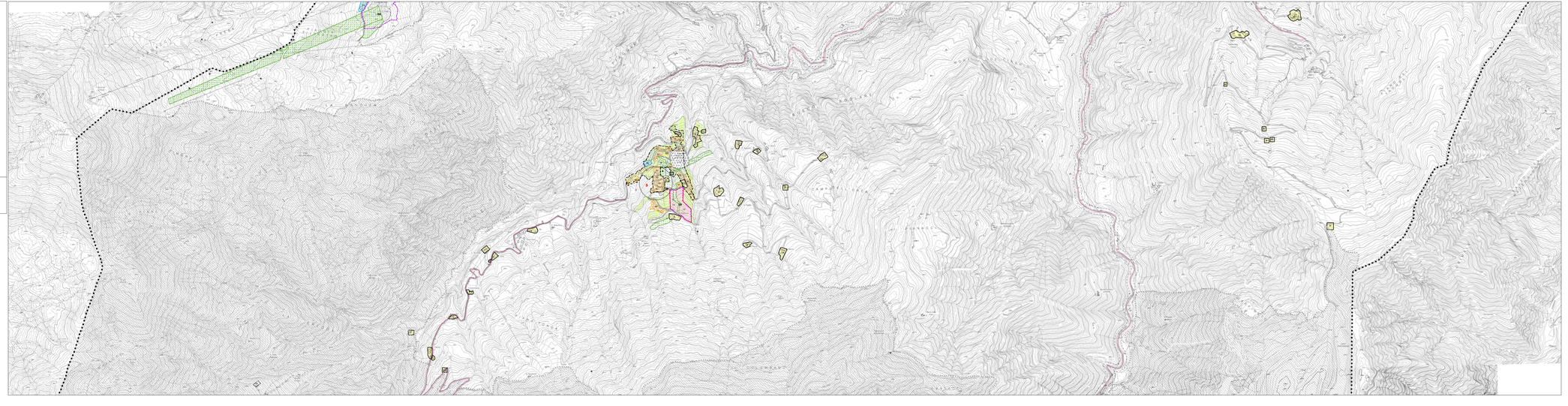
CAMPO ALLA BRA
CAMPO ALLA BRA
CAMPO ALLA BRA